

Navalheira

Necora puber

VULNERABILIDADE	RCP 4.5	RCP 8.5
NORTE	Moderada	Moderada
CENTRO	Moderada	Moderada
SUL	Moderada	Moderada



Imagem: Fischer, Schneider, Bauchot (1987a)

Estatísticas da pesca em Portugal

NORTE	CENTRO	SUL
21 toneladas/ano	11 toneladas/ano	7 toneladas/ano
Pesca artesanal: 99%	Pesca artesanal: 99%	Pesca artesanal: 99%
Tendência em 20 anos:	Tendência em 20 anos:	Tendência em 20 anos:

Ecologia geral

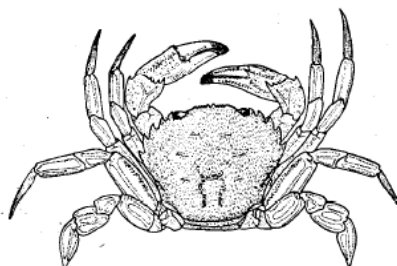
Espécie comum em águas superficiais desde a zona entremarés até à profundidade de 80 m. Encontra-se sobretudo no litoral rochoso, circunscrita à área da baixa-mar. É carnívora. O seu tipo de alimentação é oportunista, capturando maioritariamente moluscos e crustáceos, e também detritos e grandes quantidades de alga castanha.

Período de desova:	Fecundidade absoluta mínima: 160 000 ovos
Von Bertalanffy K: 0,28	Fecundidade absoluta máxima: 190 000 ovos
Idade de maturação: 1,6 anos	Taxa de crescimento populacional:
Longevidade: 8 anos	Amplitude do intervalo de tolerância térmica: >20°C
Amplitude do intervalo de latitudes: 37°	Nível trófico: 3,50

Conservação

Estado do estoque – ICES:	Vulnerabilidade – IUCN:
Sobre-explorado	Não definido

Vulnerabilidade às pescas: Não definido