

Gamba

Parapenaeus longirostris

| VULNERABILIDADE | RCP 4.5 | RCP 8.5 |
|-----------------|-------------|-------------|
| NORTE | Muito baixa | Muito baixa |
| CENTRO | Muito baixa | Baixa |
| SUL | Baixa | Baixa |



Imagem: fao.org

Estatísticas da pesca em Portugal

| NORTE | CENTRO | SUL |
|---------------------------|--------------------------|----------------------------|
| 0,12 toneladas/ano | 4,3 toneladas/ano | 494,1 toneladas/ano |
| Redes de arrasto: 65% | Redes de arrasto: 96% | Redes de arrasto: 99% |
| Redes de cerco: 0% | Redes de cerco: 0% | Redes de cerco: 0% |
| Pesca artesanal: 35% | Pesca artesanal: 4% | Pesca artesanal: 1% |
| Tendência em 20 anos: | Tendência em 20 anos: | Tendência em 20 anos: |

Ecologia geral

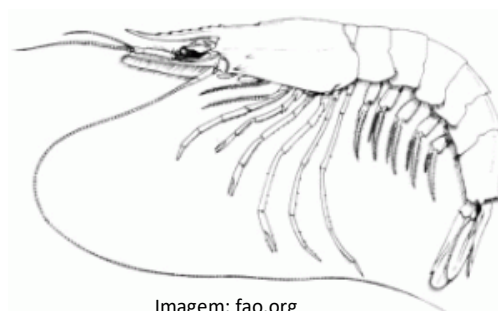
Esta espécie tem preferência por substratos lodosos ou de areia lódosa. Juvenis assentam a 100 m de profundidade, podendo ser encontrados até 300 m; enquanto indivíduos de maiores dimensões encontram-se a profundidades maiores que 350 m. Alimenta-se de organismos bentónicos (bivalves, misidáceos e pequenos decápodes da família Crangonidae). Predadores oportunistas.

| | |
|--|--|
| Período de desova: 10 meses | Fecundidade absoluta mínima: 21 410 ovos |
| Von Bertalanffy K: 0,91 | Fecundidade absoluta máxima: 186 856 ovos |
| Idade de maturação: 0,5 anos | Taxa de crescimento populacional: 1,03 |
| Longevidade: 3 anos | Amplitude do intervalo de tolerância térmica: 10,1°C |
| Amplitude do intervalo de latitudes: 65° | Nível trófico: 3,68 |

Conservação

| | |
|----------------------------------|--------------------------------|
| Estado do estoque – ICES: | Vulnerabilidade – IUCN: |
| Desconhecido | Não definido |

Vulnerabilidade às pescas: 10,0