

Camarão-vermelho

Aristeus antennatus

| VULNERABILIDADE | RCP 4.5 | RCP 8.5 |
|-----------------|---------|---------|
| NORTE | Baixa | Baixa |
| CENTRO | Baixa | Baixa |
| SUL | Baixa | Baixa |



Imagem: fao.org

Estatísticas da pesca em Portugal

| NORTE | CENTRO | SUL |
|--------------------------|---------------------------|---------------------------|
| 5,1 toneladas/ano | 0,49 toneladas/ano | 63,1 toneladas/ano |
| Redes de arrasto: 2% | Redes de arrasto: 42% | Redes de arrasto: 100% |
| Redes de cerco: 0% | Redes de cerco: 0% | Redes de cerco: 0% |
| Pesca artesanal: 98% | Pesca artesanal: 58% | Pesca artesanal: 0% |
| Tendência em 20 anos: | Tendência em 20 anos: | Tendência em 20 anos: |

Ecologia geral

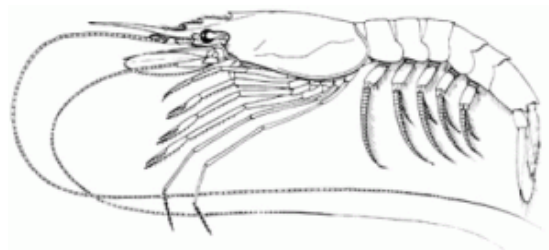
Espécie demersal, que habita fundos lodosos dos taludes continentais, em regiões próximas de canhões submarinos. Desloca-se entre profundidades de 200 m durante a noite para 800 m durante o dia, mudando de localização ao longo do ano. Alimenta-se de pequenos invertebrados bentónicos, maioritariamente crustáceos e poliquetas, mas também de detritos.

| | |
|--|--|
| Período de desova: | Fecundidade absoluta mínima: 200 472 ovos |
| Von Bertalanffy K: 0,41 | Duração da fase larvar planctónica: 36 dias |
| Idade de maturação: | Taxa de crescimento populacional: 0,48 |
| Longevidade: | Amplitude do intervalo de tolerância térmica: 11,7°C |
| Amplitude do intervalo de latitudes: 95° | Nível trófico: 3,30 |

Conservação

| | |
|----------------------------------|--------------------------------|
| Estado do estoque – ICES: | Vulnerabilidade – IUCN: |
| Sobre-explorado | Não definido |

Vulnerabilidade às pescas: 12,0